



คู่มือการปฏิบัติงาน

นางนุชรินทร์ อันทะระ นักวิชาการศึกษา ชำนาญการ

กลุ่มส่งเสริมการจัดการศึกษา สพป.เลย เขต ๑

สำนักงานคณะกรรมการการศึกษาขั้นพื้นฐาน กระทรวงศึกษาธิการ

คำนำ

คู่มือการปฏิบัติงาน ฉบับนี้ เป็นส่วนหนึ่งของการดำเนินการเพื่อเป็นการเพิ่มประสิทธิภาพในการปฏิบัติงานขององค์กร เป็นการรวบรวมกระบวนการปฏิบัติงานของกลุ่มส่งเสริมการจัดการศึกษาในสังกัดสำนักงานเขตพื้นที่การศึกษาประถมศึกษาเลย เขต ๑ ซึ่งในกลุ่มได้เสนอ กระบวนการปฏิบัติงานของงานประจำที่เป็นงานตามภารกิจหลัก ซึ่งได้แสดงให้เห็นถึงขั้นตอนในการปฏิบัติงาน รายละเอียดของงานเพื่อกำหนดเป็นแนวทางในการปฏิบัติงานได้งานที่มีคุณภาพตามที่กำหนด

หวังเป็นอย่างยิ่งว่าเอกสารเล่มนี้ นอกจากประโยชน์ของผู้ปฏิบัติงานโดยตรงแล้ว ยังเป็นประโยชน์ต่อผู้มารับบริการเพื่อให้เกิดความเข้าใจถึงขั้นตอน และรายละเอียดของกระบวนการต่าง ๆ เป็นแนวทางหนึ่งในการประชาสัมพันธ์เพื่อสร้างความเข้าใจในการปฏิบัติงานของกลุ่มส่งเสริมการจัดการศึกษาสำนักงานเขตพื้นที่การศึกษาประถมศึกษาเลย เขต ๑

นางนุชรินทร์ อันทะระ
นักวิชาการศึกษา ชำนาญการ
สำนักงานเขตพื้นที่การศึกษาประถมศึกษาเลย เขต ๑
มิถุนายน ๒๕๖๒

สารบัญ

คำนำ	หน้า
สารบัญ	ก
ตอนที่ ๑ บทนำ	๑

- แนวคิด
- วัตถุประสงค์
- วิสัยทัศน์
- ขอบข่าย/ ภารกิจ

ตอนที่ ๒	ขั้นตอนการปฏิบัติงาน	๓
----------	----------------------	---

ตอนที่ ๓	คำสั่ง/หน้าที่ที่รับผิดชอบ	๗
----------	----------------------------	---

ตอนที่ ๑

บทนำ

แนวคิด

งานกลุ่มส่งเสริมการจัดการศึกษา เป็นงานที่สนับสนุนและส่งเสริมให้สถานศึกษาในสังกัดเขตพื้นที่การศึกษา สามารถจัดการศึกษาขั้นพื้นฐานได้อย่างมีประสิทธิภาพ โดยเน้นการบูรณาการการจัดการศึกษาทั้งการศึกษาในระบบ นอกระบบ และตามอัธยาศัย ไปสู่การศึกษาตลอดชีพ นำแหล่งเรียนรู้และภูมิปัญญาท้องถิ่นใช้ประกอบการเรียนการสอนส่งเสริมสุขภาพกาย และสุขภาพจิตให้สมบูรณ์ จัดสวัสดิการสวัสดิภาพ และกองทุนเพื่อการศึกษา ที่จะเป็นการช่วยเหลือผู้เรียนปกติ ด้อยโอกาส เด็กพิการ และมีความสามารถพิเศษอีกทั้งส่งเสริมให้บุคคล ครอบครัว ชุมชน สถาบันทางศาสนา สถานประกอบการ องค์กรปกครองส่วนท้องถิ่นและเอกชน ร่วมจัดการศึกษาที่จะส่งผลต่อคุณภาพชีวิตของผู้เรียน

วัตถุประสงค์

๑. เพื่อส่งเสริมคุณภาพการจัดการศึกษาทั้งในระบบ นอกระบบ และตามอัธยาศัยให้เป็นการศึกษาตลอดชีวิตภายใต้ความร่วมมือของบุคคล ครอบครัว ชุมชน สถาบันทางศาสนา และองค์การปกครองส่วนท้องถิ่นทุกรูปแบบให้มีคุณภาพตามมาตรฐาน

๒. เพื่อส่งเสริมสุขภาพกายสุขภาพและสุขภาพจิต ผู้รับบริการทางการศึกษา ให้สมบูรณ์ โดยส่งเสริมให้สถานศึกษาจัดอาหารกลางวัน อาหารเสริม และเพื่อส่งเสริมให้มีจริยธรรม คุณธรรม วินัย โดยเน้นกีฬานันทนาการ ลูกเสือ-ยุวกาชาด และการปฏิบัติตนตามระบอบประชาธิปไตยอันมีพระมหากษัตริย์เป็นประมุข

๓. เพื่อส่งเสริมและสนับสนุนการจัดสวัสดิการแก่ครู บุคลากรทางการศึกษา และผู้รับบริการ ด้วยการระดมทรัพยากรจากทุกฝ่าย

๔. เพื่อส่งเสริมการพิเศษ ที่เป็นการสร้างความมั่นคงและประสานเครือข่ายทุกระดับ ไปสู่การจัดการศึกษาขั้นพื้นฐาน

วิสัยทัศน์ (Vision)

“กลุ่มส่งเสริมการจัดการศึกษา มุ่งพัฒนา การศึกษาของเด็กไทยเลย”

ขอบข่าย/ภารกิจ

ขอบข่ายภารกิจงานตามอำนาจหน้าที่

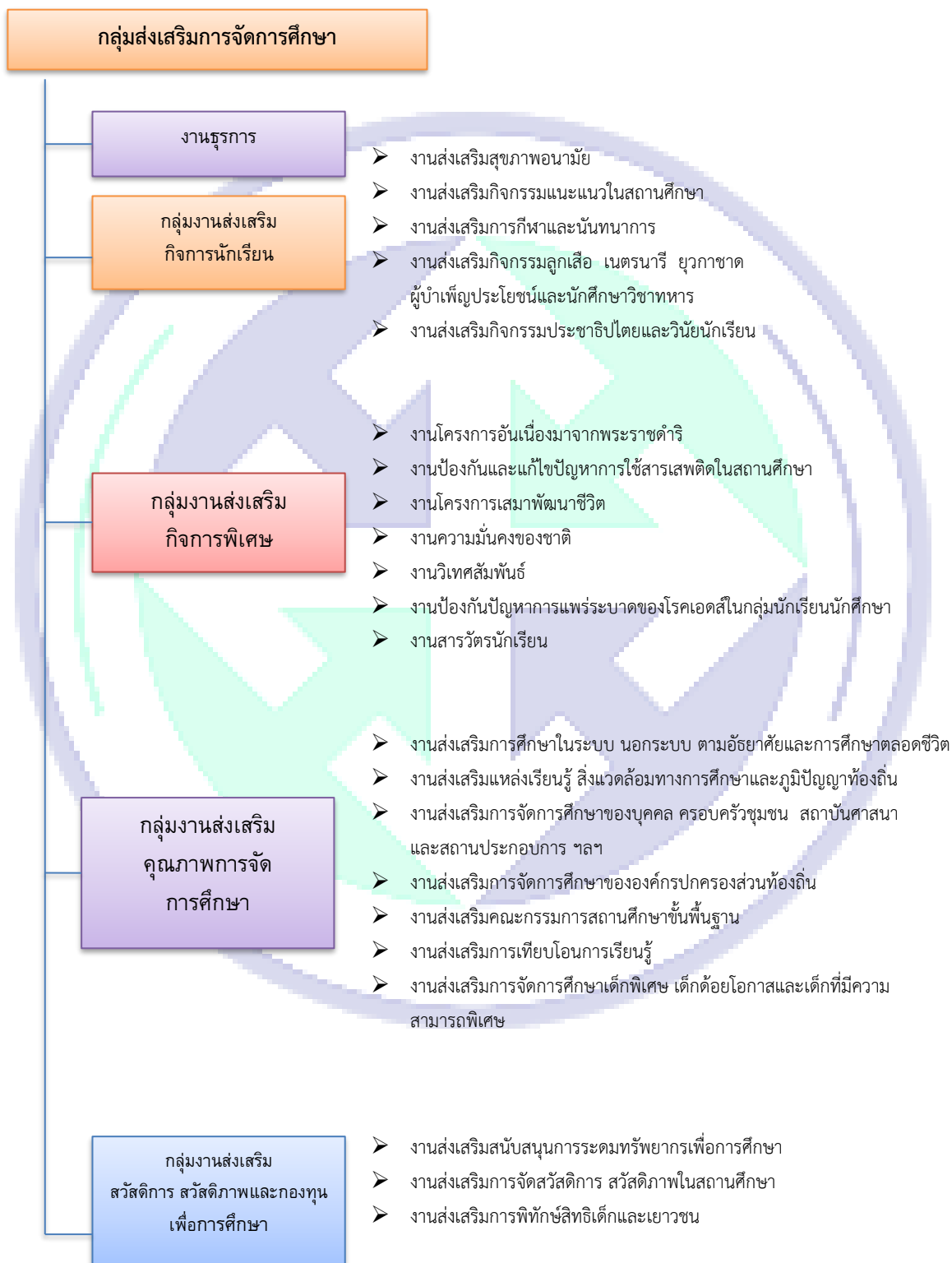

ตอนที่ ๒ ขั้นตอนการปฏิบัติงาน

๒.๑ งานทุนการศึกษา และการระดมทรัพยากรธรรมชาติ

ขั้นตอนการปฏิบัติ

๑. ศึกษาเงื่อนไขการบริหารเงินทุนตามวัตถุประสงค์ของกองทุน
๒. วางแผนการดำเนินการและแจ้งเงื่อนไขการคัดเลือกนักเรียนเพื่อขอรับทุนตลอดจนรายละเอียดของกองทุน
๓. แต่งตั้งคณะกรรมการดำเนินงานสวัสดิการกองทุนเพื่อการศึกษาพิจารณาคัดเลือกนักเรียนที่สมควรได้รับความช่วยเหลือ ตลอดจนดำเนินการตามเงื่อนไขต่าง ๆ
๔. โอนเงินทุนหรือการมอบทุนการศึกษา
๕. จัดทำเอกสารและรายงานทางการเงินตามเงื่อนไขของกองทุน
๖. ดำเนินการเกี่ยวกับการให้เครื่องหมายตอบแทนและการตอบขอบคุณหรืออนุโมทนา

Flow Chart การปฏิบัติงาน



๒.๒ งานวิเทศสัมพันธ์

๑. วิเคราะห์งานที่เกี่ยวข้อง
๒. เสนอพิจารณาสั่งการ
๓. ประสานงานกับกลุ่มวิเทศสัมพันธ์ สพฐ.
๔. แจ้งเรื่องผลการดำเนินการ/พิจารณาให้ผู้เกี่ยวข้อง

Flow Chart การปฏิบัติงาน



๒.๓ งานด้านการบริหารจัดการขยะและสิ่งแวดล้อม

๑. ศึกษาวิเคราะห์แนวปฏิบัติ ระเบียบและวิธีการปฏิบัติ
๒. ดำเนินการประสานโรงเรียนดำเนินการบริหารจัดการขยะและสิ่งแวดล้อม
๓. แต่งตั้งคณะกรรมการดำเนินการประเมินระดับเขตพื้นที่การศึกษา
๔. สรุปรายงานผลการดำเนินงาน

Flow Chart การปฏิบัติงาน

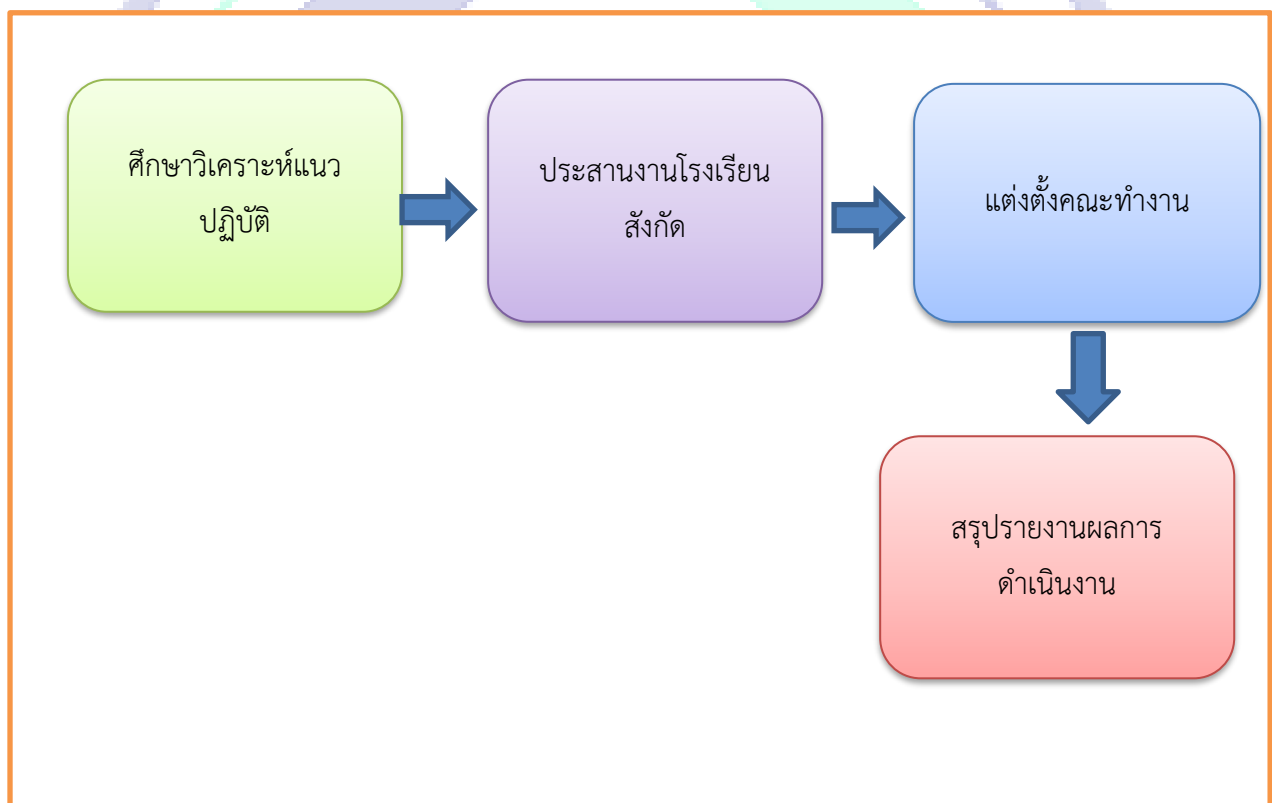

๒.๔ งานโครงการแลกเปลี่ยนนักเรียนทุน

๑. ศึกษาวิเคราะห์แนวปฏิบัติ ระเบียบและวิธีการปฏิบัติ
๒. ดำเนินการประสานการปฏิบัติงานกับหน่วยงาน/บุคคล
๓. เสนอผู้บังคับบัญชาพิจารณาสั่งการ
๔. ดำเนินการ
๕. แจ้งเรื่องผลการดำเนินงานให้ผู้เกี่ยวข้องทราบ

Flow Chart การปฏิบัติงาน

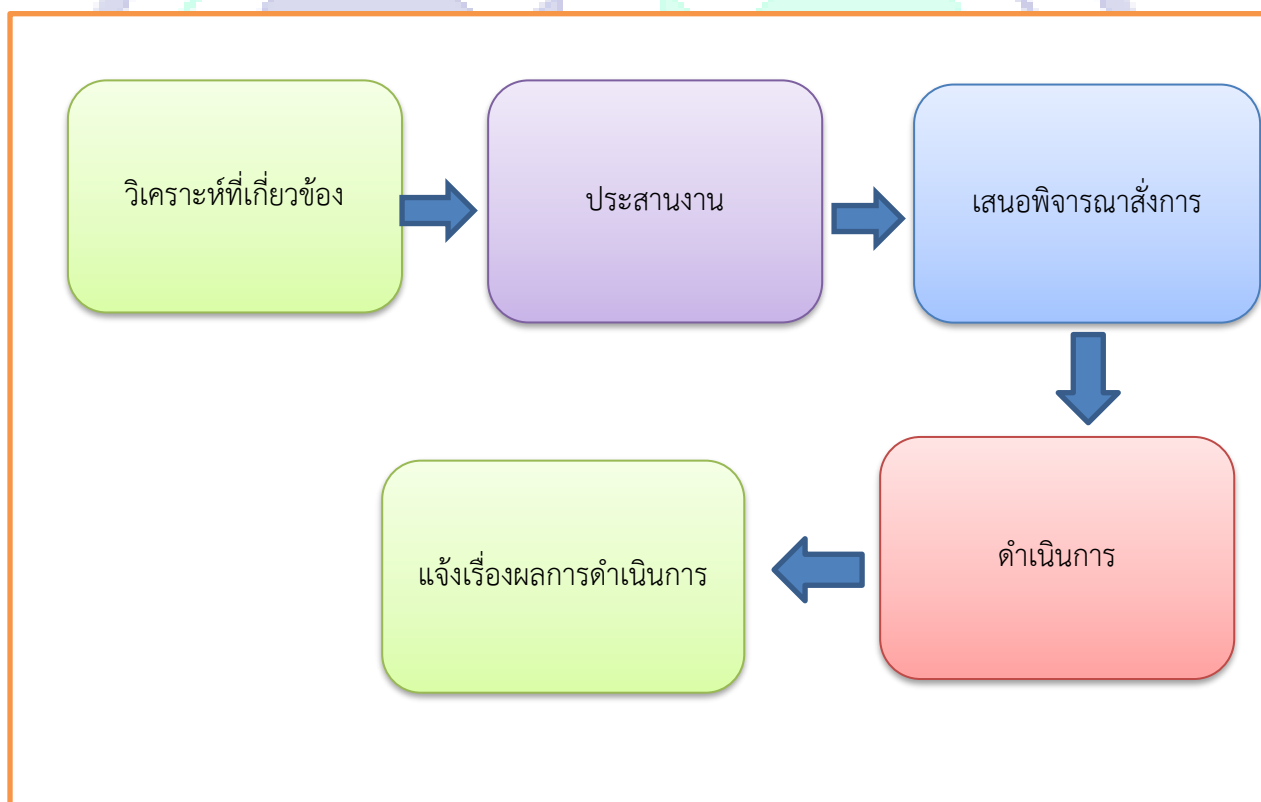

คำสั่ง / หน้าที่ที่รับผิดชอบ



คำสั่งสำนักงานเขตพื้นที่การศึกษาประถมศึกษาเลย เขต ๑

ที่ ๒๑๘ /๒๕๖๒

เรื่อง การกำหนดหน้าที่ความรับผิดชอบให้ข้าราชการ และลูกจ้างปฏิบัติ

ตามที่สำนักงานเขตพื้นที่การศึกษาประถมศึกษาเลย เขต ๑ ได้มีคำสั่งกำหนดหน้าที่ความรับผิดชอบให้ข้าราชการและลูกจ้างปฏิบัติและรับผิดชอบ เฉพาะกลุ่มส่งเสริมการจัดการศึกษา นั้น

เนื่องจาก มีบุคลากรในกลุ่มส่งเสริมการจัดการศึกษาได้เกษียณอายุราชการ จึงทำให้การปฏิบัติหน้าที่ไม่เป็นปัจจุบัน

อาศัย อำนาจตามความในมาตรา ๓๗ มาตรา ๔๕ แห่งพระราชบัญญัติระเบียบบริหารราชการกระทรวงศึกษาธิการ พ.ศ. ๒๕๔๖ และที่แก้ไขเพิ่มเติมตามพระราชบัญญัติระเบียบบริหารราชการกระทรวงศึกษาธิการ (ฉบับที่ ๒) พ.ศ. ๒๕๕๓ สำนักงานเขตพื้นที่การศึกษาประถมศึกษาเลย เขต ๑ จึงได้ปรับปรุงแก้ไขคำสั่งให้เป็นปัจจุบัน โดยยกเลิกคำสั่งสำนักงานเขตพื้นที่การศึกษาประถมศึกษาเลย เขต ๑ ที่ ๔๐๕/๒๕๕๙ ลงวันที่ ๒๓ พฤษภาคม ๒๕๕๙ เรื่อง กำหนดหน้าที่ความรับผิดชอบให้บุคลากรปฏิบัติ และคำสั่งสำนักงานเขตพื้นที่การศึกษาประถมศึกษาเลย เขต ๑ ที่ ๗๑/๒๕๖๑ ลงวันที่ ๑๔ กุมภาพันธ์ ๒๕๖๑ เรื่อง การกำหนดหน้าที่ความรับผิดชอบให้ข้าราชการและลูกจ้างปฏิบัติงาน เฉพาะกลุ่มส่งเสริมการจัดการศึกษา อนึ่ง คำสั่งใดที่ขัดหรือแย้งกับคำสั่งนี้ให้ใช้คำสั่งนี้แทน ดังรายละเอียดแนบท้าย

ทั้งนี้ ตั้งแต่บัดนี้เป็นต้นไป

สั่ง ณ วันที่ ๗ มิถุนายน พ.ศ. ๒๕๖๒

(นายรอง ปัญสังกา)

ผู้อำนวยการสำนักงานเขตพื้นที่การศึกษาประถมศึกษาเลย เขต ๑

กำหนดหน้าที่ความรับผิดชอบให้ข้าราชการ ลูกจ้างในกลุ่มส่งเสริมการจัดการศึกษา
รายละเอียดแนบท้ายคำสั่งสำนักงานเขตพื้นที่การศึกษาประถมศึกษาเลย เขต ๑
ที่ ๒๑๘/๒๕๖๒ ลงวันที่ ๗ มิถุนายน ๒๕๖๒

ชื่อ - สกุล	ตำแหน่ง	ปฏิบัติงานและรับผิดชอบ	หมายเหตุ
นางนุชรินทร์ อันทะระ	นักวิชาการศึกษา ระดับชำนาญการ อ.๔๔	๑. งานส่งเสริมสนับสนุนการระดมทรัพยากรเพื่อการศึกษา ๒. งานทุนการศึกษาทุกประเภท ๓. งานพัฒนาสังคมและความมั่นคงของมนุษย์ และงาน บ้านพักเด็กและครอบครัวจังหวัดเลย ๔. งานประสานงานจากสำนักงานวัฒนธรรมจังหวัดเลย ๕. งานวิเทศสัมพันธ์ ๖. งานโครงการแลกเปลี่ยนนักเรียนทุน ๗. งานด้านการบริหารจัดการขยะและสิ่งแวดล้อม ๘. ปฏิบัติงานแทนนางประไพวรรณ ออมกลิ่น ในกรณีที่ไม่สามารถมาปฏิบัติราชการได้ ๙. ปฏิบัติงานอื่น ๆ ที่ได้รับมอบหมาย	