

คู่มือการปฏิบัติงาน

นางสุชาดา กองสิงห์ นักวิชาการศึกษา ชำนาญการพิเศษ

กลุ่มส่งเสริมการจัดการศึกษา สพป.เลย เขต ๑

สำนักงานคณะกรรมการการศึกษาขั้นพื้นฐาน กระทรวงศึกษาธิการ

คำนำ

คู่มือการปฏิบัติงาน ฉบับนี้ เป็นส่วนหนึ่งของการดำเนินการเพื่อเป็นการเพิ่มประสิทธิภาพในการปฏิบัติงานขององค์กร เป็นการรวบรวมกระบวนการปฏิบัติงานของกลุ่มส่งเสริมการจัดการศึกษาในสังกัดสำนักงานเขตพื้นที่การศึกษาประถมศึกษาเลย เขต ๑ ซึ่งในกลุ่มได้เสนอ กระบวนการปฏิบัติงานของงานประจำที่เป็นงานตามภารกิจหลัก ซึ่งได้แสดงให้เห็นถึงขั้นตอนในการปฏิบัติงาน รายละเอียดของงานเพื่อกำหนดเป็นแนวทางในการปฏิบัติงานได้งานที่มีคุณภาพตามที่กำหนด

หวังเป็นอย่างยิ่งว่าเอกสารเล่มนี้ นอกจากประโยชน์ของผู้ปฏิบัติงานโดยตรงแล้ว ยังเป็นประโยชน์ต่อผู้มารับบริการเพื่อให้เกิดความเข้าใจถึงขั้นตอน และรายละเอียดของกระบวนการต่าง ๆ เป็นแนวทางหนึ่งในการประชาสัมพันธ์เพื่อสร้างความเข้าใจในการปฏิบัติงานของกลุ่มส่งเสริมการจัดการศึกษาสำนักงานเขตพื้นที่การศึกษาประถมศึกษาเลย เขต ๑

นางสุชาดา กองสิงห์

นักวิชาการศึกษาชำนาญการพิเศษ

สำนักงานเขตพื้นที่การศึกษาประถมศึกษาเลย เขต ๑

สารบัญ

	หน้า
คำนำ	ก
สารบัญ	ข
ตอนที่ ๑ บทนำ	๑
<input type="checkbox"/> แนวคิด	
<input type="checkbox"/> วัตถุประสงค์	
<input type="checkbox"/> วิสัยทัศน์	
<input type="checkbox"/> ขอบข่าย/ ภารกิจ	
ตอนที่ ๒ ขั้นตอนการปฏิบัติงาน	๓
ตอนที่ ๓ คำสั่ง/งานในหน้าที่รับผิดชอบ	๙

ตอนที่ ๑

บทนำ

แนวคิด

งานกลุ่มส่งเสริมการจัดการศึกษา เป็นงานที่สนับสนุนและส่งเสริมให้สถานศึกษาในสังกัดเขตพื้นที่การศึกษา สามารถจัดการศึกษาขั้นพื้นฐานได้อย่างมีประสิทธิภาพ โดยเน้นการบูรณาการการจัดการศึกษาทั้งการศึกษาในระบบ นอกระบบ และตามอัธยาศัย ไปสู่การศึกษาตลอดชีพ นำแหล่งเรียนรู้และภูมิปัญญาท้องถิ่นใช้ประกอบการเรียนการสอนส่งเสริมสุขภาพกาย และสุขภาพจิตให้สมบูรณ์ จัดสวัสดิการสวัสดิภาพ และกองทุนเพื่อการศึกษา ที่จะเป็นการช่วยเหลือผู้เรียนปกติ ด้อยโอกาส เด็กพิการ และมีความสามารถพิเศษอีกทั้งส่งเสริมให้บุคคล ครอบครัว ชุมชน สถาบันทางศาสนา สถานประกอบการ องค์กรปกครองส่วนท้องถิ่นและเอกชน ร่วมจัดการศึกษาที่จะส่งผลต่อคุณภาพชีวิตของผู้เรียน

วัตถุประสงค์

๑. เพื่อส่งเสริมคุณภาพการจัดการศึกษาทั้งในระบบ นอกระบบ และตามอัธยาศัยให้เป็นการศึกษาตลอดชีวิตภายใต้ความร่วมมือของบุคคล ครอบครัว ชุมชน สถาบันทางศาสนา และองค์การปกครองส่วนท้องถิ่นทุกรูปแบบให้มีคุณภาพตามมาตรฐาน

๒. เพื่อส่งเสริมสุขภาพกายสุขภาพจิต และสุขภาพจิต ผู้รับบริการทางการศึกษา ให้สมบูรณ์ โดยส่งเสริมให้สถานศึกษาจัดอาหารกลางวัน อาหารเสริม และเพื่อส่งเสริมให้มีจริยธรรม คุณธรรม วินัย โดยเน้นกีฬานันทนาการ ลูกเสือ-ยุวกาชาด และการปฏิบัติตนตามระบอบประชาธิปไตยอันมีพระมหากษัตริย์เป็นประมุข

๓. เพื่อส่งเสริมและสนับสนุนการจัดสวัสดิการแก่ครู บุคลากรทางการศึกษา และผู้รับบริการ ด้วยการระดมทรัพยากรจากทุกฝ่าย

๔. เพื่อส่งเสริมการพิเศษ ที่เป็นการสร้างความมั่นคงและประสานเครือข่ายทุกระดับ ไปสู่การจัดการศึกษาขั้นพื้นฐาน

วิสัยทัศน์ (Vision)

“กลุ่มส่งเสริมการจัดการศึกษา มุ่งพัฒนา การศึกษาของเด็กไทยเลย”

ขอบข่าย/ภารกิจ

ขอบข่ายภารกิจงานตามอำนาจหน้าที่

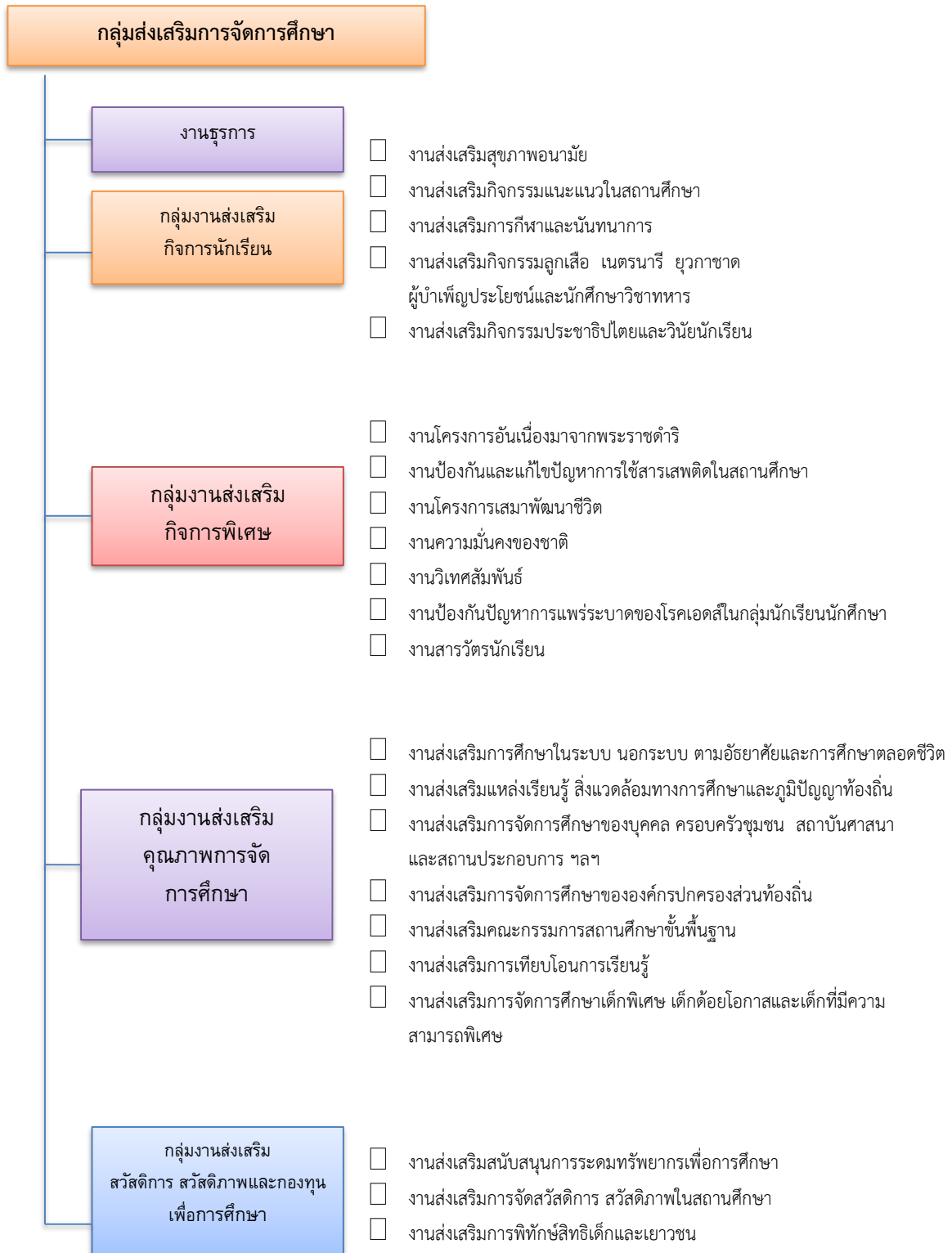

ตอนที่ 2

ขั้นตอนการปฏิบัติงาน

๒.๒ งานส่งเสริมกิจกรรมแนะแนวในสถานศึกษา

ขั้นตอนการปฏิบัติ

๑..๑ งานส่งเสริมให้บุคลากรทุกระดับเห็นคุณค่าและความจำเป็นของกิจกรรมแนะแนว

๑. จัดทำแผนปฏิบัติการของสำนักงานเขตพื้นที่การศึกษา

๒. สร้างความตระหนักให้กับผู้บริหารสถานศึกษา ครู มีองค์ความรู้เกี่ยวกับกิจกรรมแนะแนว สามารถขับเคลื่อนกิจกรรมอย่างต่อเนื่อง

๓. จัดหาพื้นที่หรือเวทียให้ครู และนักเรียนได้แสดงศักยภาพด้านกิจกรรมแนะแนว

๔. กำกับติดตามการดำเนินงานกิจกรรมแนะแนว

๕. เผยแพร่ผลงาน

๖. สรุปรายงานผลการดำเนินงาน

Flow Chart การปฏิบัติงาน



๒.๓ งานส่งเสริมให้ดำเนินการจัดระบบข้อมูลสารสนเทศเกี่ยวกับนักเรียนเพื่อแก้ไขปัญหา

และสนับสนุนการศึกษาของนักเรียน

ขั้นตอนการปฏิบัติ

๑. จัดทำแผนปฏิบัติการของสำนักงานเขตพื้นที่การศึกษา
๒. แจ้งให้สถานศึกษาจัดทำข้อมูลพื้นฐานของนักเรียนทุกคน
๓. นำข้อมูลที่จัดทำเป็นระบบให้ความช่วยเหลือด้านการเงิน และสวัสดิการอื่นๆ
๔. มีกระบวนการติดตามช่วยเหลือนักเรียน
๕. รายงานผลการศึกษาต่อหรือการประกอบอาชีพ

Flow Chart การปฏิบัติงาน

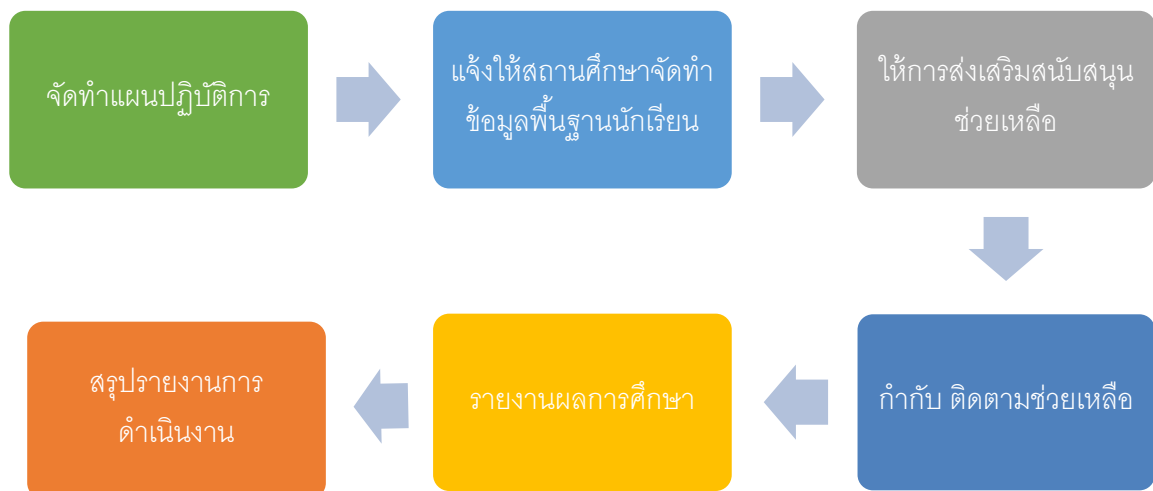

๒.๔ งานส่งเสริมให้มีแหล่งข้อมูลการศึกษาสู่การประกอบอาชีพ

ขั้นตอนปฏิบัติ

๑. จัดระบบเทคโนโลยีสารสนเทศ เพื่อเป็นเครือข่ายในการเชื่อมโยงให้คำปรึกษาตามสภาพปัญหาของนักเรียน
๒. กำกับ ติดตามให้สถานศึกษาเป็นแหล่งข้อมูลข่าวสารด้านการศึกษาต่อ และข้อมูลการประกอบอาชีพเมื่อสำเร็จการศึกษา
๓. จัดให้มีการแนะแนวการศึกษาของสถาบันการศึกษาอื่น ๆ หรือการแนะแนวการประกอบอาชีพที่เหมาะสม
๔. จัดหาสถานที่ทำงานระหว่างเรียนของนักเรียน เพื่อสร้างประสบการณ์ให้นักเรียนและมีรายได้จุนเจือครอบครัว
๕. ติดตามผลสำเร็จการศึกษา และการมีงานทำของผู้สำเร็จการศึกษา

Flow Chart การปฏิบัติงาน

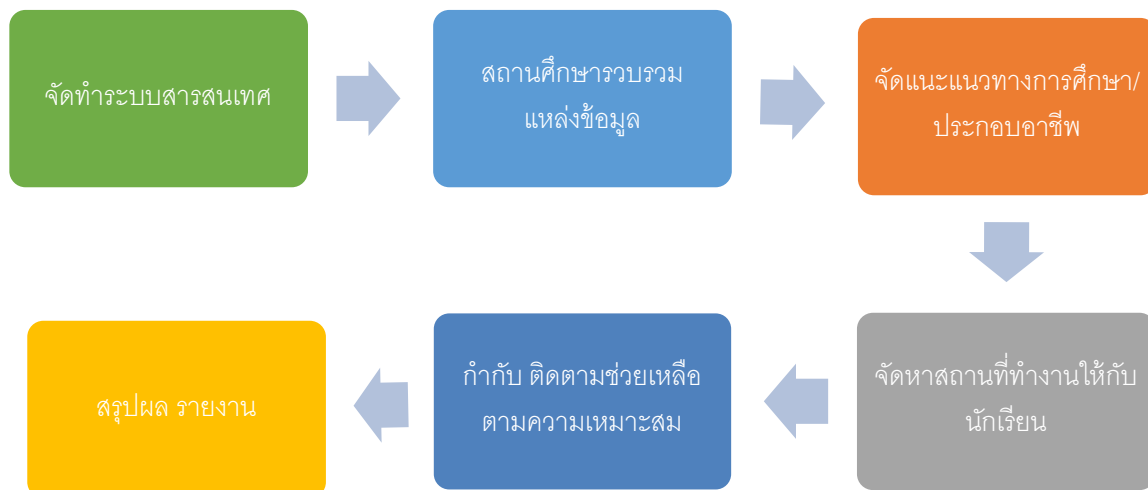

๒.๕ ส่งเสริมให้สถานศึกษาจัดระบบติดตามช่วยเหลือนักเรียน โดยอาศัยการให้คำปรึกษา
รายบุคคล เช่น กิจกรรมเพื่อนที่ปรึกษา Youth Counselor (YC) การจัดหาพื้นที่ให้เด็ก
และเยาวชนทำกิจกรรมความดี

ขั้นตอนการปฏิบัติ

๑. ส่งเสริมสร้างองค์ความรู้ให้กับครูแนะแนวมีความเข้าใจในระบบการดูแลช่วยเหลือนักเรียน
๒. ดำเนินการคัดกรองนักเรียนตามระบบการดูแลช่วยเหลือนักเรียนในห้าขั้นตอน
๓. จัดกิจกรรมที่เหมาะสมกับพฤติกรรมนักเรียนที่บ่งชี้
๔. กำกับ ติดตาม ส่งเสริมการทำกิจกรรมของนักเรียน
๕. จัดหาพื้นที่ เวทีให้นักเรียนได้แสดงศักยภาพตามความเหมาะสม
๖. ให้อาสาสมัครกับนักเรียนที่ทำคุณงามความดี เช่น การประกาศเกียรติคุณทุนการศึกษา
หรือการคัดเลือกให้ได้รับสิทธิพิเศษอื่นๆ
๗. สรุปรายงาน

Flow Chart การปฏิบัติงาน

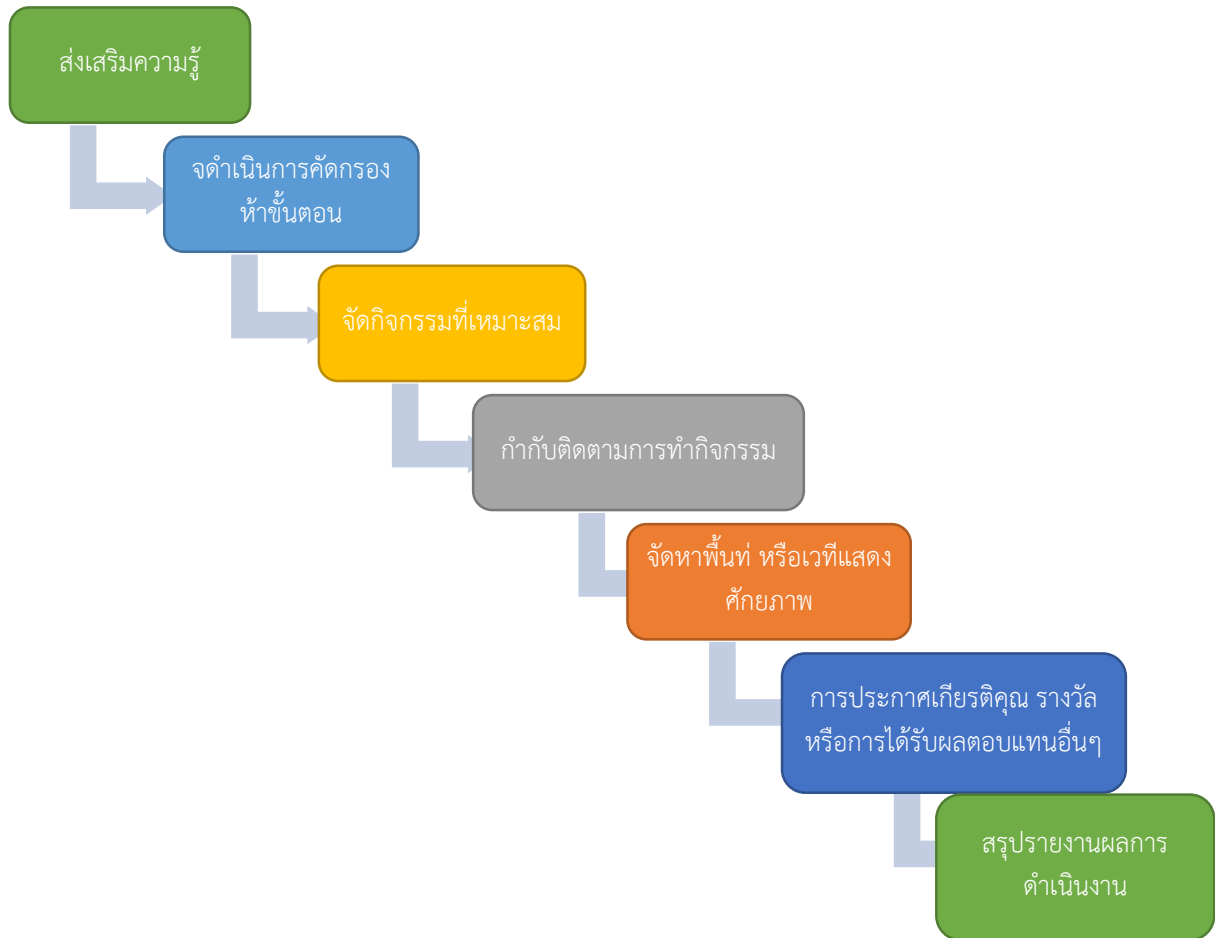

๒.๖ สนับสนุนการทำวิจัยเกี่ยวกับพฤติกรรมและการแก้ไขปัญหานักเรียน ขั้นตอนปฏิบัติ

๑. ศึกษาสภาพปัญหาพฤติกรรมของนักเรียน
๒. จัดทำเครื่องมือในการศึกษาพฤติกรรมนักเรียนเพื่อจะร่วมกันแก้ไข้ปัญหา
๓. ตรวจสอบเครื่องมือ/จัดเก็บข้อมูล
๔. รวบรวมข้อมูล
๕. ศึกษา วิเคราะห์ สังเคราะห์ในการช่วยเหลือ แก้ไขปัญหาและข้อเสนอแนะ
๖. สรุปรายงาน เผยแพร่ผลงาน

Flow Chart การปฏิบัติงาน

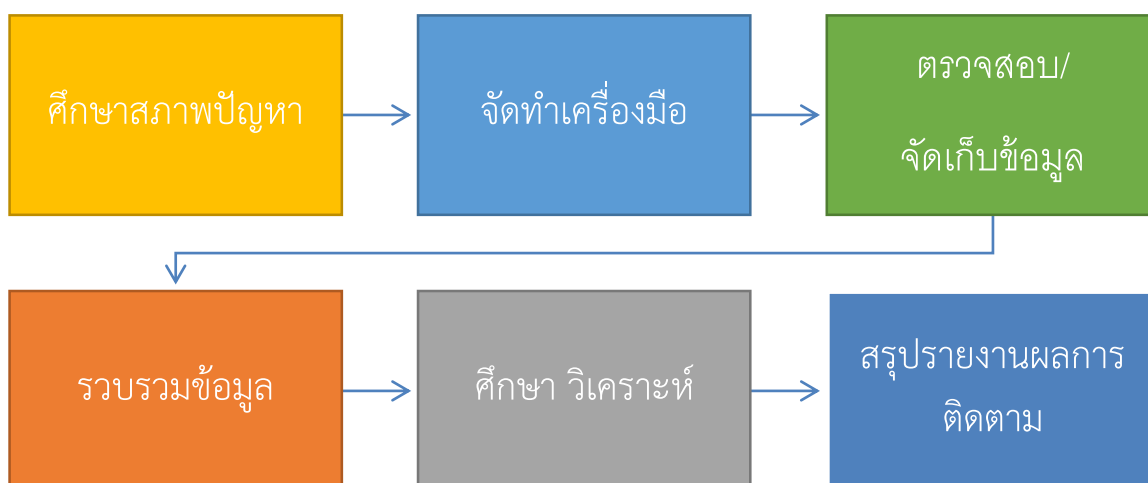

ตอนที่ ๓
คำสั่ง/หน้าที่รับผิดชอบ



คำสั่งสำนักงานเขตพื้นที่การศึกษาประถมศึกษาเลย เขต ๑
ที่ ๒๑๘ /๒๕๖๒

เรื่อง การกำหนดหน้าที่ความรับผิดชอบให้ข้าราชการ และลูกจ้างปฏิบัติ

ตามที่สำนักงานเขตพื้นที่การศึกษาประถมศึกษาเลย เขต ๑ ได้มีคำสั่งกำหนดหน้าที่ความรับผิดชอบให้ข้าราชการและลูกจ้างปฏิบัติและรับผิดชอบ เฉพาะกลุ่มส่งเสริมการจัดการศึกษา นั้น

เนื่องจาก มีบุคลากรในกลุ่มส่งเสริมการจัดการศึกษาได้เกษียณอายุราชการ จึงทำให้การปฏิบัติหน้าที่ไม่เป็นปัจจุบัน

อาศัย อำนาจตามความในมาตรา ๓๗ มาตรา ๔๕ แห่งพระราชบัญญัติระเบียบบริหารราชการศึกษาศึกษา พ.ศ. ๒๕๔๖ และที่แก้ไขเพิ่มเติมตามพระราชบัญญัติระเบียบบริหารราชการศึกษาศึกษา (ฉบับที่ ๒) พ.ศ. ๒๕๕๓ สำนักงานเขตพื้นที่การศึกษาประถมศึกษาเลย เขต ๑ จึงได้ปรับปรุงแก้ไขคำสั่งให้เป็นปัจจุบัน โดยยกเลิกคำสั่งสำนักงานเขตพื้นที่การศึกษาประถมศึกษาเลย เขต ๑ ที่ ๔๐๕/๒๕๕๙ ลงวันที่ ๒๓ พฤษภาคม ๒๕๕๙ เรื่อง กำหนดหน้าที่ความรับผิดชอบให้บุคลากรปฏิบัติ และคำสั่งสำนักงานเขตพื้นที่การศึกษาประถมศึกษาเลย เขต ๑ ที่ ๗๑/๒๕๖๑ ลงวันที่ ๑๔ กุมภาพันธ์ ๒๕๖๑ เรื่อง การกำหนดหน้าที่ความรับผิดชอบให้ข้าราชการและลูกจ้างปฏิบัติงาน เฉพาะกลุ่มส่งเสริมการจัดการศึกษา อนึ่ง คำสั่งใดที่ขัดหรือแย้งกับคำสั่งนี้ให้ใช้คำสั่งนี้แทน ดังรายละเอียดแนบท้าย

ทั้งนี้ ตั้งแต่บัดนี้เป็นต้นไป

สั่ง ณ วันที่ ๗ มิถุนายน พ.ศ. ๒๕๖๒

(นายรอง ปัญสังกา)

ผู้อำนวยการสำนักงานเขตพื้นที่การศึกษาประถมศึกษาเลย เขต ๑

กำหนดหน้าที่ความรับผิดชอบให้ข้าราชการ ลูกจ้างในกลุ่มส่งเสริมการจัดการศึกษา
รายละเอียดแนบท้ายคำสั่งสำนักงานเขตพื้นที่การศึกษาประถมศึกษาเลย เขต ๑
ที่ ๒๑๘/๒๕๖๒ ลงวันที่ ๗ มิถุนายน ๒๕๖๒

ชื่อ - สกุล	ตำแหน่ง	ปฏิบัติงานและรับผิดชอบ	หมายเหตุ
นางสุชาดา กองสิงห์	นักวิชาการศึกษา ระดับชำนาญการพิเศษ ผู้อำนวยการ กลุ่มส่งเสริมการจัด การศึกษา อ.๓๙	<p>๑. บังคับบัญชาข้าราชการในกลุ่มส่งเสริมการจัดการศึกษา</p> <p>๒. วินิจฉัยสั่งการ ควบคุม กำกับดูแลตรวจสอบ เร่งรัด ติดตามการปฏิบัติงานของข้าราชการในกลุ่ม ให้ดำเนินการไปด้วยความเรียบร้อยถูกต้อง รวดเร็ว และมีประสิทธิภาพ</p> <p>๓. พิจารณาตรวจสอบงานกลับกรองงานเสนอความเห็น งานของข้าราชการในกลุ่ม ก่อนนำเสนอผู้บังคับบัญชา ตามลำดับชั้น</p> <p>๔. ให้คำแนะนำปรึกษาตลอดจนแก้ไขปัญหาการปฏิบัติงาน ของข้าราชการในกลุ่ม</p> <p>๕. การอนุญาตให้ข้าราชการในกลุ่มออกปฏิบัติหน้าที่ นอกสำนักงาน</p> <p>๖. งานระบบการดูแลช่วยเหลือนักเรียน</p> <p>๗. งานศูนย์เฉพาะกิจคุ้มครองช่วยเหลือนักเรียน</p> <p>๘. งานส่งเสริมการแนะแนวในสถานศึกษา</p> <p>๙. การดำเนินงานตามนโยบาย</p> <p>ผอ.สพป.เลย เขต ๑</p> <p>- นโยบายข้อ ๓๗ การสร้างบ้านน้ำใจ ให้นักเรียนยากจน ๙๙ หลัง ภายใน ปี ๒๕๖๓</p> <p>๑๐. ปฏิบัติหน้าที่แทนเจ้าหน้าที่ในกลุ่มส่งเสริมการจัด การศึกษาในกรณีที่ไม่สามารถเข้าร่วมประชุมได้</p> <p>๑๑. ปฏิบัติงานอื่น ๆ ที่ได้รับมอบหมาย</p>	